

「インプラント治療の基礎—安全で確実な医療を提供するために—」

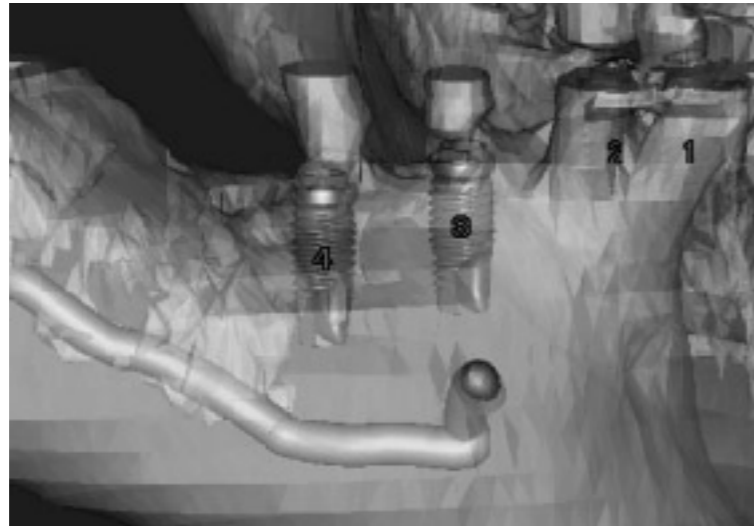

Branemark

近年、純チタン製インプラントの成功率はいずれの報告においても90%を下回ることはないと言われています。つまり、補綴手段としての信頼性が確固たるものとなり、特別な治療方法ではなくなったということです。しかしながら、多くの歯科医師が歯科インプラントを扱う現状にあって、本当の意味でその重要性、難しさなどを学ぶ機会が少なく、結果として多くのトラブルが生じていることもまた事実です。



Replace

歯科インプラントの利点を最大限に活用し、臨床における歯科治療の幅を広げるためには、その基本的なコンセプトや適用方法をしっかりと身につけておくことが何よりも重要です。本講習会は、既に歯科インプラントを若干経験したことがある歯科医師、これから学ぼうとする歯科医師の皆様を対象に、各インプラントメーカー主催の講習会のように1システムに偏ることなく、インプラント全般に関する基本的な考え方を学んでいただくことを目的とします。多くの先生方のご参加をお待ちしております。



Straumann



Ankylos

【スタッフ：新潟大学医歯学総合病院インプラント治療部部員】

魚島 勝美 星名 秀行 藤井 規孝 富塚 健 荒井 良明
 久保田健彦 小林 正治 櫻井 直樹 田口 裕哉
 木村 修平（技工部） 他

【対象】 インプラントについて全く知らないわけではなく、若干の経験があるか、または実際に触れたことはないがこれから始めようとする歯科医師

【人数】 30名

【担当】 新潟大学医歯学総合病院インプラント治療部

【内容】 インプラントに関する治療計画の立案～植立～補綴に至るまでの基本的な考え方と治療の流れを、実習を含めて学習する。

【日時・場所】 平成21年5月24日（日） 9:00～17:10 新潟大学歯学部3階組織病理実習室

【受講料】 50,000円（昼食代・テキスト代・実習費等を含む）

【当日持参していただくもの】 実習の際に着用する白衣をご持参下さい。

【当日の予定】

司会進行：星名

| 時 間 | 内 容 | 担 当 |
|-------------|---|-------|
| 9:00～ 9:20 | スタッフ紹介 講習会内容（スケジュール）説明 本コースの主旨説明 | 魚島 |
| 9:20～ 9:50 | 講義-①：インプラント治療の流れ・治療計画の重要性について 残存歯の歯周状態、咬合関係などインプラント症例検討におけるチェックポイントを含む | 藤井 |
| 9:50～10:20 | 講義-②：インプラントに必要な解剖 | 富塚 |
| 10:20～10:30 | 休憩 | |
| 10:30～11:00 | 講義-③：インプラント術前診査（CT用ステント） CT用ステントの製作方法など | 櫻井 |
| 11:00～12:00 | 実習-①：CTステントの製作（植立予定位置の決定） | 木村 |
| 12:00～12:10 | 質疑応答 | |
| 12:10～13:00 | 昼食・休憩 | |
| 13:00～14:00 | 講義-④：インプラント植立計画立案時の注意 CTの見方、使用できるインプラントサイズの決定方法など | 魚島 |
| 14:00～15:30 | 実習-②：インプラント埋入実習（1回法/2回法） | 魚島 |
| 15:30～15:40 | 休憩 | |
| 15:40～16:10 | 講義-⑤：インプラントの補綴（印象～上部構造）について 印象～Tek～上部構造装着まで インプラント-アバットメント接合部の特徴とその意味など | 田口 |
| 16:10～16:50 | 講義-⑥：インプラントの危険性 失敗例、トラブル症例の呈示と説明 | 荒井 |
| 16:50～17:00 | 質疑応答 | 全員 |
| 17:00～17:10 | 修了式 修了証書授与 | 魚島、全員 |